



公益社団法人
千葉市シルバー人材センター

千葉市中央区末広3-17-15

電話 043-265-0070(代表)
043-265-0024(事業課)

FAX 043-265-0048

Mail chibasc@sjc.ne.jp



「シルバー人材センター事業普及啓発促進月間」の取組み

10月は、「**シルバー人材センター事業普及啓発促進月間**」です！！

入会促進・受注拡大を目的に、次の啓発活動を実施しますので、会員の皆様のご協力をお願いします！

一会員一勧誘運動にご協力ください

会員の皆さまが主体的に行う活動の一環として、入会促進運動をおこないます。
今年度は同封されている **豆パンフレット（略して豆パン）** を知人や、ご近所の方へリレーしてお渡しください。



一人でも多くの方が入会されるよう、ご協力をお願いします。



※豆パンの追加ご希望の方はセンターまでご連絡ください

会員数	男性	女性	合計
8月末時点	1,479人	713人	2,192人

ボランティア清掃活動について

日頃お世話になっている、地元地域へ感謝の気持ちで活動します。
皆様の積極的なご参加をお待ちしています。

- ・日 時 10月23日(水) 10:30~11:30
※雨天中止(小雨決行)、中止の場合は順延なし。
- ・場 所 JR 本千葉駅周辺
- ・申 込 10月17日(木)までに総務課までご連絡ください。
※申込者には後日開催通知を送付いたします。
- ・そ の 他 参加者には粗品を進呈します。
清掃用具等はセンターで用意します。



区民まつりに参加します

センターPRの一環として **稲毛区民まつり** と **若葉区民まつり** へ参加します。
当日は会員勧誘運動や受注開拓活動を行います。お近くの方はぜひ遊びに来てください。

第32回稲毛区民まつり

10月20日(日) 10:00~15:00

場 所： 穴川中央公園他
(稲毛区穴川4丁目他)

第32回若葉区民まつり

11月3日(日) 10:00~15:00

場 所： 東京情報大学
(若葉区御成台4-1)

「安全適正就業」について



R5~R7 安全標語

安全は行動前の一呼吸



事故発生報告 (7月~9月)

賠償事故 3件

- ・刈払機使用にて除草作業中、石を飛ばして自動車の窓を破損した。
- ・樹木を伐採中、倒木のコントロールを誤って塀を破損した。
- ・刈払機使用にて除草作業中、縄登り遊具の縄を切断した。



傷害事故 4件

- ・帰宅途上、飛び出してきた自転車を避けようとして転倒、骨にひびが入った。
- ・品出し作業中、捲れ上がったマットレスに躓き転倒、足にひびが入った。
- ・マンションの屋内外清掃作業中、熱中症になった。
- ・屋内外清掃作業中、止水栓マンホールに足を落とし裂傷を負った。



事故発生件数

	令和6年度	令和5年度	差異
賠償事故	7	5	+2
傷害事故	11	7	+4
合 計	18	12	+6



**転倒事故
多発中！！**

別紙「安全ニュース」を読んで
事故を未然に防ぎましょう。

交通安全について

千葉市シルバー人材センターで令和元年～5年度に発生した交通事故は**12**件、その内、自転車乗車中の事故が**5**件ありました。
幸い、死亡事故はありませんでしたが、長期入院や後遺症を残すなどの事態に至ったケースもあります。



今一度、周囲の安全確認、安全運転の励行など
事故に遭わない、起こさない行動を心掛けましょう！

「ちばサイクルール」知っていますか？

自転車の安全利用について計10項目のルールを千葉県が交通安全のためにまとめたものです。

「ちばサイクルール」を守り、安全な運転を心掛けましょう。
今回の事務局だよりに「ちばサイクルール」に関するチラシを同封しておりますので是非ご覧ください！



健康診断を受けましょう

健康保持は安全就業の第一歩です！
定期的な健診による早期発見・早期治療で健康寿命を延ばしましょう！

特定健康診査

対象者：74歳までの千葉市
国民健康保険被保険者
自己負担額：500円
健診期間：令和7年2月28日(金)まで

健康診査

対象者：75歳以上の後期高齢者
医療制度の被保険者
自己負担額：無料
健診期間：令和7年2月28日(金)まで

5月中旬に千葉市より受診券シールが発送されています。
紛失した場合は、下記より再発行できます。

健康支援課 健康診査指導班

電話：043-238-9926(平日8時30分～17時30分)

◇お問合せ先 保健福祉局 健康福祉部 健康支援課
電話：043-238-9946



各種講習会のお知らせ

パソコン講習会

日 時: 下記の日程表をご参照ください。
 場 所: 千葉市シルバー人材センター 2階パソコン教室
 募集人数: 各 6 名 ※いずれも文字入力ができる方、
 (B)⑧⑨エクセル経験ある方。

申込締切: 先着順

担当: 岡崎



(A) 会員対象 無料講習 受講料: 無料(教材費: 各300円がかかります。)

① 日 時: 10月28日(月) 13時~16時
 講習名: パソコン設定いろいろ[プリンター設定とWi-Fi]
 内 容: 最近のパソコン情報とWi-Fiを使ったプリンターの設定について学びます。

(B) 会員・市民対象 有料講習

受講料: ①④~⑦各 5,300円、②③⑧各 2,900円、⑨10,100円 (各教材費込み)

① 日 時: 10月23日(水)・30日(水) 13時~16時 (全2回)

講習名: ワード基本講座

内 容: ワードの基本操作から文書の作成まで学びます。

② 日 時: 11月18日(月) 13時~16時

講習名: パソコン設定いろいろ[プリンター設定とWi-Fi]

内 容: 最近のパソコン情報とWi-Fiを使ったプリンターの設定について学びます。

③ 日 時: 11月19日(火) 13時~16時

講習名: Zoom ミーティング入門

内 容: Zoom のインストール、サインアップ、ミーティング参加 他。

④ 日 時: 11月20日(水)・27日(水) 13時~16時 (全2回)

講習名: エクセル基本講座

内 容: エクセル基本操作や表の作成等を学びます。

⑤ 日 時: 11月22日(金)・29日(金) 13時~16時 (全2回)

講習名: ワードで年賀状作成

内 容: ワードで年賀状を作成します。住所録から宛名を差し込み、文面は2025年巳年のオリジナル年賀状を作ります。

⑥ 日 時: 12月4日(水)・11日(水) 13時~16時 (全2回)

講習名: パワーポイントで動画スライド作成

内 容: 旅行写真をパワーポイントで編集し、動画を作成します。

⑦ 日 時: 12月10日(火)・17日(火) 13時~16時 (全2回)

講習名: エクセル[体調を記録してグラフで表示]

内 容: エクセルで血圧・歩数を記録する体調管理表を作成し、グラフで月毎の状況を表示する

⑧ 日 時: 12月18日(水) 13時~16時

講習名: エクセルで月めくり万年カレンダー作成講座

内 容: エクセルで月めくり万年カレンダーの作り方を学びます。

⑨ 日 時: 1月22・29日、2月5・12日 13時~16時 (各水曜、全4回)

講習名: エクセルVBA入門

内 容: エクセルでVBAの基本操作を学びます。



センターでの講習会に車で参加される場合は、

近隣のコインパーキングにお停めください

新聞紙の型で作るカステラ作り(女性限定)

担当:深川

日 時 : 12月5日(木)10:00~14:00
場 所 : 蘇我コミュニティセンター2階 料理実習室
(中央区今井1-14-43、JR「蘇我」駅西口より徒歩5分)
内 容 : 2人1組で作成し、作ったカステラは半分ずつ持ち帰り
持 ち 物 : エプロン・三角巾・マスク・昼食(お昼をまたぐため)
募集人数 : 14名
申込締切 : 11月22日(金)



※シルバー会員でない方も参加可能です！ぜひお友達と一緒にご参加ください。

フラワーアレンジメント教室

担当:小山田

日 時 : 11月21日(木)10:00~11:30
場 所 : 千葉市シルバー人材センター2F 大会議室
内 容 : 生花でつくるアレンジメント
参 加 費 : 600円
募集人数 : 20名
申込締切 : 11月1日(金)



生活援助型訪問サービス事業所感染対策研修

担当:春日・荒井

日 時 : 11月22日(金)10:00~11:00
場 所 : 千葉市シルバー人材センター2F 大会議室
内 容 : 感染症に対する感染予防及びまん延防止に関する講義、実技
講 師 : 千葉市保健所 感染症対策課(派遣講師はまだ未定)
対 象 者 : 生活援助型訪問サービスの訪問介護員として登録している方
募集人数 : 30名
申込締切 : 11月15日(金)



健康教室

担当:春日・岡崎

日 時 : 11月27日(水)10:00~12:00
場 所 : 千葉市シルバー人材センター2F 大会議室
内 容 : 理学療法士による労働者のボディケア講座
講 師 : 理学療法士 宮當 順也
募集人数 : 20名
申込締切 : 11月13日(水)



刈払機講習会

担当:秋元・東

日 時 : 12月10日(火) 9:30~
※予備日 : 12月11日(水) 9:30~
場 所 : 千葉市南部浄化センター(中央区村田町 893)
内 容 : 除草班会員の安全就業力と技能アップ講習会
募集人数 : 30名
申込締切 : 10月31日(木)



屋内清掃講習会

担当:根本

日 時 : 1月15日(水) 10:00~15:30
場 所 : 千葉市シルバー人材センター2F 大会議室
内 容 : 屋内清掃に関する実技講習
募集人数 : 15名
申込締切 : 12月13日(金)



賞状書き講習会

担当:越智

日 時 : 1月17日(金) 10:00~15:00
1月20日(月) 10:00~12:00
場 所 : 千葉市シルバー人材センター2F 大会議室
内 容 : 賞状書きの基本的な書き方及び技術向上
募集人数 : 15名
申込締切 : 11月29日(金)

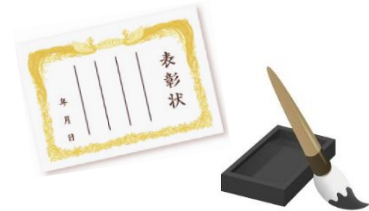

派遣会員教育訓練

担当:村山・依田

対 象 者 : 派遣就業中の会員(※令和6年4月1日時点で雇用見込みが1年以上の方)
実 施 方 法 : 自宅学習 対象者自宅へ学習テキストを郵送します。(9月下旬頃)
内 容 : 「接遇マニュアル」「ハラスメント」に関する事項
期 間 : 10月~12月 各月2回 受講を終了したら、受講報告書を提出してください。

事務局からのお知らせ

就業相談日のお知らせ

毎月1回、未就業の会員の方や現在の就業内容について相談がある方を対象とした「就業相談日」をセンター事務所にて開設しております。

就業相談は予約制となっておりますので、希望される方は各相談日の前日までにセンターへご連絡ください。

相談日 10月28日(月) / 11月25日(月) / 12月23日(月)
時 間 13:30~16:00(1名あたり20分程度)
場 所 千葉市シルバー人材センター2階会議室



シルバーだより(あゆみ)について

シルバーだより(あゆみ第65号)を1月中旬ごろ発送予定です。
発行するにあたり、寄稿や取材協力員を募集しています。
少しでも興味のある方は、センターまでご連絡ください。

担当:深川

寄稿

「絵」や「写真」をはじめ「就業体験記」や「旅の思い出」など大募集!!
※11月15日(金)までにセンターまでお寄せ下さい。

取材協力員

会員紹介コーナーに掲載する
会員さんのインタビュー記事の作成や
写真撮影等をお願いします。



Smile to Smile 登録について



皆さま登録は完了しましたか？
まだ未登録の方は、この機会に登録してみましょう！！

▼サービス利用までの流れ(概要)

1

センターより送付された、ログインID・パスワード
通知書をお手元に用意します

※不明な方は総務課までご連絡ください

2

Smile to Smile の WEB サイトにアクセスし、
通知書に記載されている「ログイン ID」と「パス
ワード」でログインします

URL : <https://www.s22s.jp/>



3

ご自身で、新しいパスワードとメールアドレスを
登録して手続きを行います

4

サービス利用開始！！



Smile to Smile とは？
(スマイル トゥ スマイル)

インターネットを利用した会員専用
サイトの名称。
登録さえ完了すれば、スマホや PC
からいつでもアクセス可能！！



▼登録マニュアル動画 (約10分)はこちら▼



動画 URL
[https://nsis.ageless80.jp/
public/seminar/view/2840](https://nsis.ageless80.jp/public/seminar/view/2840)

▼専用サイトでできること

お知らせ

センターからの最新情報をすぐに確認できます。

就業情報

現在募集している就業情報の閲覧だけでなく、センター営業時間外でも
就業申し込みを行うことができます。毎月2回更新。
※紙面版は3か月に1回、事務局日よりと一緒に発送します。

配分金の確認

配分金明細が確認できます。
※表示されるのは「Smile to Smile」利用登録日以降の月分からです。
「Smile to Smile」登録済みの方は、
8月分より配分金明細書(圧着はがき)の郵送を廃止しています。

センターからの
就業依頼

これまで郵便などで受け取っていた「就業依頼書」や「就業条件明示」を
確認できます。また依頼内容を確認したことをセンターに通知できます。
※11月より運用開始予定

郵便料金の改定

10月より郵便料金が改定されました。

就業報告書を郵送で送る場合は、切手に不足がないようご注意ください。

(※不足分は後日請求させていただきます)



定型郵便	25g以内	84円⇒110円
	50g以内	94円⇒110円

なお就業報告書の提出期限は、就業月の翌月5営業日必着です。

12月分に関しては年内の投函にご協力ください!!



配分金支払日のお知らせ

	9月分	10月分	11月分
	10月31日(木)	11月29日(金)	12月27日(金)



年末年始の営業について

12月27日(金) 17時30分から休業となります。

年始は1月6日(月) 8時30分から通常通りの営業となります。



センター休業日の緊急連絡先

 080-5698-0662



▼土曜・日曜・祝祭日及び平日17時30分以降

▼就業に係る事故等でセンターへ緊急に連絡する必要がある場合

▼センター休業時に限らず、**事故が発生した際は必ずご連絡ください!!**

キャラクター(ロゴマーク)募集

事務局だより7月号でご案内した、千葉市シルバー人材センターの魅力を

アピールするマスコットキャラクター(ロゴマーク)を募集します!!

ご一緒に応募用紙を同封いたしましたので、皆さまのアイデアを

センターに送ってください。(複数応募可)

沢山のご応募をお待ちしています。



応募締切 11月29日(金) 必着

詳細は募集チラシ
を確認してね

